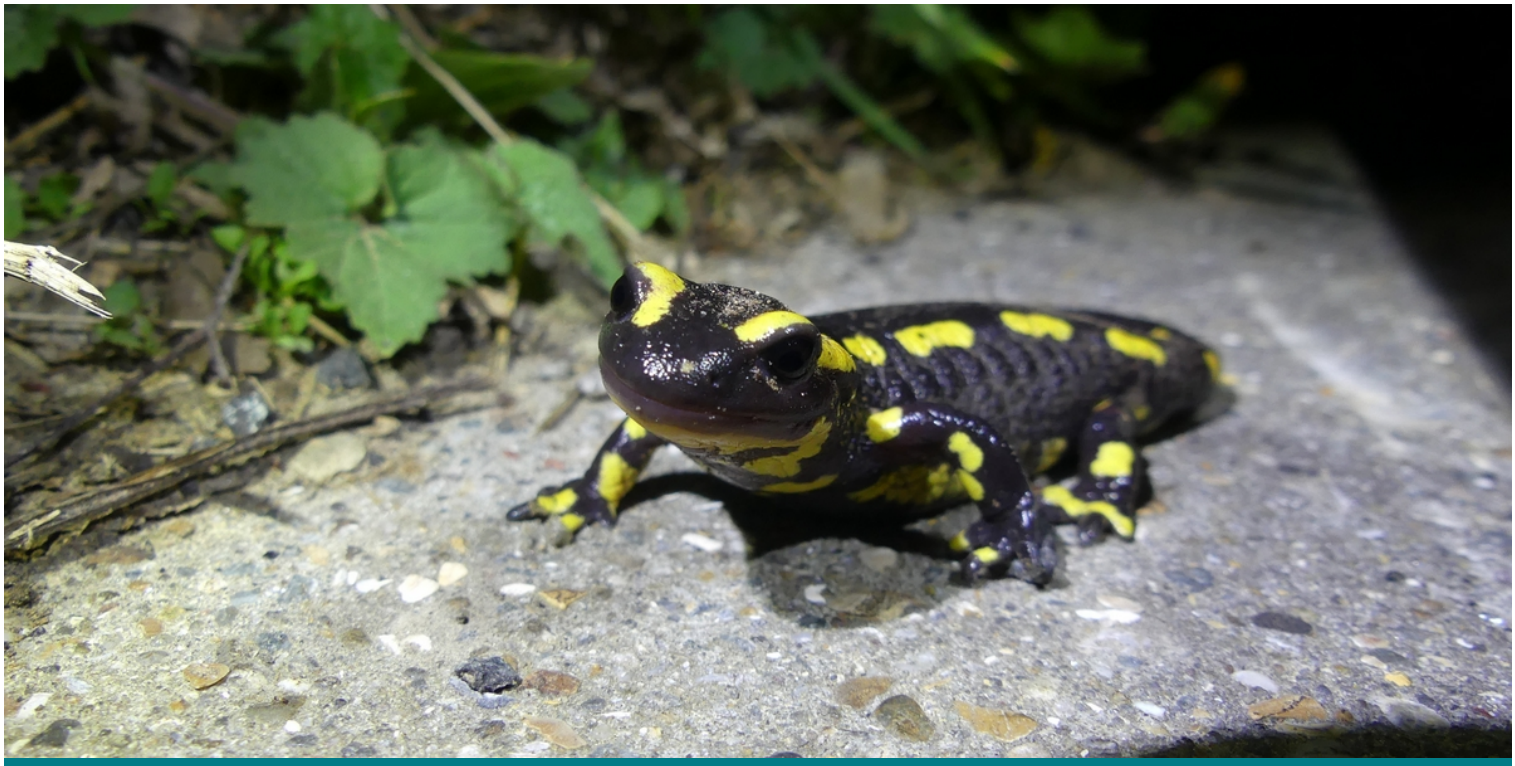

Eco-éthologie de la Salamandre tachetée

•

Balade nature
(de 5 à 15 participants)

Sam 17 Avr 2027 | **20h - 23h30** | **Belgique Andenne**

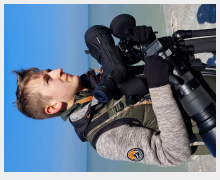

Votre Guide

Adrien Goffin

Aperçu

Dans un coin secret de la vallée de la Meuse, un petit être a trouvé refuge, à l'abri des regards. Dans ce havre préservé, vit une **population exceptionnelle de salamandres tachetées** peu farouches. À la nuit tombée, par temps de pluie, elles sortent de leurs cachettes afin de chercher un partenaire pour se reproduire et de trouver de la nourriture.

Venez **découvrir la vie captivante de ce petit animal** atypique. Nous découvrirons son mode de vie intrigant, ses habitudes nocturnes, et qui sait, peut-être serons-nous témoins de comportements de reproduction ou de territorialité…

On aura également la chance de **rencontrer d'autres espèces nocturnes** qui partagent son habitat. Les activités nocturnes sont nombreuses au coeur de cette vallée mystérieuse !

Programme

À la tombée de la nuit, nous partirons à la **recherche du petit dragon de nos forêts**, la salamandre tachetée… La biologie, l'écologie et l'éthologie de ce petit être seront abordées.

Nous aurons également la chance **d'observer ou d'entendre d'autres espèces** de la nuit allant de la Chouette hulotte aux petits collemboles.

Remarque importante :

La Salamandre tachetée est victime d'un champignon qui lui est mortel, le Bsal, et qui peut être transporté sur nos chaussures. Il est impératif de suivre les précautions qui vous seront communiquées avant l'activité afin de limiter les risques de propagation. Il est également impératif de ne pas retourner sur les lieux de l'activité par après, sans guide. Une part importante de cette sortie nocturne sera consacrée à la sensibilisation à la problématique du Bsal, afin que cette menace silencieuse et encore incontrôlable puisse peu à peu gagner en visibilité.

Vous souhaitez en savoir plus ? N'hésitez pas à contacter le groupe de travail de Natagora dédié à la question, via l'adresse e-mail suivante : salamandre@natagora.be

Le programme est donné à titre indicatif. Le guide pourra être amené à le modifier en fonction de la météo et afin de profiter au mieux des opportunités.

Prix

18 €	par adulte
5 €	par adulte
0 €	enfants -12ans

Le prix comprend

- L'encadrement

Le prix ne comprend pas

- Les collations
- Les boissons
- Les déplacements
- Les dépenses personnelles

Infos pratiques

Déplacement(s)

Les participants se rendent au lieu de rendez-vous par leurs propres moyens (lieu de rendez-vous communiqué après inscription, quelques jours avant l'activité en cas de repérage tardif effectué par le guide).

N'hésitez cependant pas à nous contacter si vous êtes intéressé par du covoiturage.

Sur place, déplacements à pied au départ du lieu de rendez-vous.

À emporter

Vêtements adaptés à la météo, **chaussures de marche propres et sèches, exemptes de boue !**, collations, boissons, lampe de poche/frontale,...

La Salamandre tachetée est victime d'un champignon qui lui est mortel, le Bsal, et qui peut être transporté sur nos chaussures. Il est impératif de vous rendre à l'activité avec des **chaussures sèches, sans terre ni boue,** afin de limiter les risques de propagation. Celles-ci seront également désinfectées par votre guide avant le début de la balade. Merci d'avance pour votre compréhension et vos efforts en faveur de la protection de cette espèce.

Difficulté(s)

Balade d'environ 2 km sans difficulté particulière.

À savoir

Les chiens ne sont pas autorisés.

Nous contacter

Place Communale 20c 6230 Pont-à-Celles	Tel: +32 (0) 71/84.24.74 contact@defi-nature.be	**Horaires de bureau** Du lundi au vendredi: 9h - 17h

Avec le soutien de

Wallonie